ภาคผนวกที่
ข้อมูลของโครงการ

2

- 2.1 ใบอนุญาตก่อสร้าง ดัดแปลงอาคารหรือรื้อถอนอาคาร
(แบบ อ. 1)ของโครงการ ทางทิศตะวันตกของ
ถนนแนบเคหาสน์
- 2.2 ใบรับรองการก่อสร้างอาคาร ดัดแปลงอาคาร หรือ
เคลื่อนย้ายอาคาร(แบบ อ. 6) ของโครงการ
- 2.3 ใบอนุญาตประกอบกิจการโรงแรม(ออกให้เมื่อวันที่ 14
ธันวาคม 2562)
- 2.4 สำเนาโฉนดที่ดินของโครงการ จากรายงานผลกระทบ
สิ่งแวดล้อมเบื้องต้น
- 2.5 สำเนาโฉนดที่ดินของโครงการ ฉบับปัจจุบัน

2.1 ใบอนุญาตก่อสร้าง ดัดแปลงอาคารหรือรื้อถอนอาคาร
(แบบ อ. 1)ของโครงการ ทางทิศตะวันตกของ
ถนนแนบเคหาสน์



ใบอนุญาตก่อสร้างอาคาร ดัดแปลงอาคาร หรือรื้อถอนอาคาร

เลขที่ 113 / 2547



ข้อ ๑ ทำการ ก่อสร้างอาคาร
 ที่บ้านเลขที่ ตรอก/ซอย ถนน แบบ/ทิศทาง หมู่ที่
 ตำบล/แขวง อำเภอ/เขต จังหวัด ประจวบคีรีขันธ์
 ในที่ดินโฉนด เลขที่ 4956, 5068, 4844
 เป็นที่ดินของ

ข้อ ๒ เป็นอาคาร
 (๑) ชนิด อาคารชั้นเดียว จำนวน 1 หลัง เพื่อใช้เป็น
 พื้นที่/ความยาว 1,494 ตรม.
 พื้นที่ ตารางเมตร
 (๒) ชนิด อาคารชั้นเดียว จำนวน 1 หลัง เพื่อใช้เป็น
 พื้นที่/ความยาว ที่จอดรถ ที่กลับรถ และทางเข้าออกของรถ จำนวน คัน
 พื้นที่ ตารางเมตร
 (๓) ชนิด หจก. จำนวน เพื่อใช้เป็น
 พื้นที่/ความยาว 1,494 ตรม. ที่จอดรถ ที่กลับรถ และทางเข้าออกของรถ จำนวน 22 คัน
 พื้นที่ ตารางเมตร

ตามแผนผังบริเวณ แบบแปลน รายการประกอบแบบแปลน และรายการคำนวณ

เลขที่ 315 / 2547

ข้อ ๓ โดยมี เป็นผู้ควบคุมงาน

ข้อ ๔ ผู้ได้รับใบอนุญาตต้องปฏิบัติตามเงื่อนไขดังต่อไปนี้

- (๑) ผู้ได้รับใบอนุญาตต้องปฏิบัติตามหลักเกณฑ์ วิธีการ และเงื่อนไขตามที่กำหนดในกฎกระทรวง และ หรือข้อบัญญัติท้องถิ่น ซึ่งออกตามความในมาตรา ๘ (๑๑) มาตรา ๘ หรือมาตรา ๑๖ แห่งพระราชบัญญัติควบคุมอาคาร พ.ศ. ๒๕๒๒
- (๒) 30 ม.ค. 2547

ใบอนุญาตฉบับนี้ให้ใช้ได้จนถึงวัน

พ.ศ. 2548

20 ออกให้ ณ วัน

พ.ศ. 2547

รวมเป็นแบบรวม
 1,062
 1,082



ใบอนุญาตก่อสร้างอาคาร คัดแปลงอาคาร หรือรื้อถอนอาคาร

เลขที่: 1995 / 2549

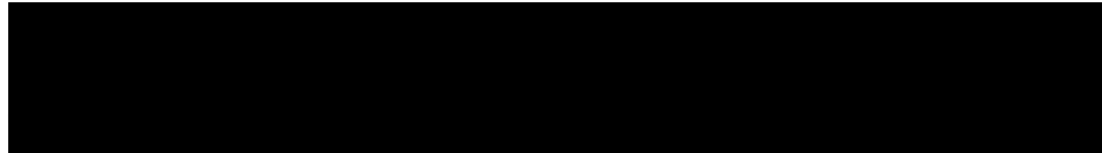

ข้อที่ ๑ ทำการ.....ก่อสร้างอาคาร
 อยู่บ้านเลขที่.....ตรอก/ซอย.....ถนน.....แนวเขต.....หมู่ที่.....
 ตำบล/แขวง.....หัวหิน.....อำเภอ/เขต.....หัวหิน.....จังหวัด.....ประจวบคีรีขันธ์
 ในที่ดิน โฉนดที่ดินเลขที่.....เลขที่.....5068, 4956, 4844
 เป็นที่ดินของ.....นางภรณ์ราวี มีบุตร.....
 ข้อที่ ๒ เป็นอาคารถาวร

(๑) ชนิด.....อาคาร A ค.ส.ด.2 ชั้น.....จำนวน.....3 หลัง.....เพื่อใช้เป็น.....โรงแรม
 พื้นี่/ความยาว.....1,920.00 ตร.ม.....ที่จอดรถ ที่กั้นรถ และทางเข้าออกของรถ จำนวน.....0.....คัน
 พื้นี่.....ตารางเมตร (เพิ่มเติม) 4.อาคาร D ค.ส.ด.1 ชั้น จำนวน 1 หลัง เพื่อใช้เป็น ห้องโถง

(๒) ชนิด.....อาคาร B ค.ส.ด.1 ชั้น มีคาน้ำ.....พื้นี่.....756.00 ตร.ม.....เพื่อใช้เป็น.....โรงแรม
 พื้นี่/ความยาว.....880.00 ตร.ม.....ที่จอดรถ ที่กั้นรถ และทางเข้าออกของรถ จำนวน.....0.....คัน
 พื้นี่.....ตารางเมตร (เพิ่มเติม) 5.อาคาร E ค.ส.ด.1 ชั้น จำนวน 1 หลัง เพื่อใช้เป็น ที่พักอาศัย

(๓) ชนิด.....อาคาร C ค.ส.ด.1 ชั้น.....พื้นี่.....52.00 ตร.ม.....เพื่อใช้เป็น.....ห้องประชุม
 พื้นี่/ความยาว.....719.00 ตร.ม.....ที่จอดรถ ที่กั้นรถ และทางเข้าออกของรถ จำนวน.....0.....คัน
 พื้นี่.....ตารางเมตร (เพิ่มเติม) 6.สระว่ายน้ำ จำนวน 2 สระ เพื่อใช้เป็น สระว่ายน้ำกลางแจ้ง

ตามแผนผังบริเวณ แบบแปลน รายการประกอบแบบแปลน.....พื้นี่.....392.00 ตร.ม.
 เลขที่.....0 6 2 6 / 2 5 4 9.....ที่แนบท้ายใบอนุญาต

ข้อที่ ๓ โดยมี.....เป็นผู้ควบคุมงาน

ข้อที่ ๔ ผู้ได้รับใบอนุญาตต้องปฏิบัติตามเงื่อนไขต่อไปนี้

(๑) ผู้ได้รับใบอนุญาตต้องปฏิบัติตามหลักเกณฑ์วิธีการ และเงื่อนไขตามที่กำหนดในกฎกระทรวง และ หรือข้อบัญญัติท้องถิ่น ซึ่งออกตามความตามมาตรา ๘(๑๑) มาตรา ๘ หรือมาตรา ๑๐ แห่งพระราชบัญญัติควบคุมอาคาร พ.ศ. ๒๕๒๒

(๒) ให้ปฏิบัติตามบันทึกคำสั่งเงื่อนไขเจ้าพนักงานท้องถิ่น ฯลฯ

ใบอนุญาตฉบับนี้ให้ใช้ได้จนถึงวันที่ 20 เดือน.....ปี พ.ศ.....
 ออกให้ ณ วันที่ 21 เดือน.....ปี พ.ศ.....

ค่าใบอนุญาต.....20.....บาท (ลายมือชื่อ)
 ค่าธรรมเนียมตรวจแบบ.....7,๖48.....บาท
 รวมเป็นเงิน.....7,๖68.....บาท



แบบ จ. ๑

ใบอนุญาตก่อสร้างอาคาร คัดแปลงอาคาร หรือรื้อถอนอาคาร

เลขที่: 575 / 2554

อนุญาตให้.....บริษัททีเอสบี แอนด์ โครงการห้า จำกัด.....เจ้าของอาคาร อยู่บ้านเลขที่..... 22/65
ตรอก/ซอย.....ถนน.....แบบเลขหาสนี้.....หมู่ที่.....ตำบล/แขวง.....หัวหิน
อำเภอ/เขต.....หัวหิน.....จังหวัด.....ประจวบคีรีขันธ์
ข้อที่ ๑ ทำการ.....ก่อสร้างอาคาร
อยู่บ้านเลขที่.....ตรอก/ซอย.....ถนน.....หมู่ที่.....
ตำบล/แขวง.....หัวหิน.....อำเภอ/เขต.....หัวหิน.....จังหวัด.....ประจวบคีรีขันธ์
ในที่ดิน.....โฉนดที่ดินเลขที่.....เลขที่..... 4956
เป็นที่ดินของ.....นางภัทราวดี มีชูธน

ข้อที่ ๒ เป็นอาคารถาวร

(๑) ชนิด.....อาคาร ค.ศ.ล.ชั้นเดียว.....จำนวน..... 1 หลัง.....เพื่อใช้เป็น.....อาคารอยู่อาศัย
พื้นที่/ความยาว..... 100.00 ตร.ม.....ที่จอดรถ ที่กั้นบด และทางเข้าออกของรถ จำนวน..... 0คัน
พื้นที่.....ตารางเมตร

(๒) ชนิด.....จำนวน.....เพื่อใช้เป็น.....
พื้นที่/ความยาว.....ที่จอดรถ ที่กั้นบด และทางเข้าออกของรถ จำนวน..... 0คัน
พื้นที่.....ตารางเมตร

(๓) ชนิด.....จำนวน.....เพื่อใช้เป็น.....
พื้นที่/ความยาว.....ที่จอดรถ ที่กั้นบด และทางเข้าออกของรถ จำนวน..... 0คัน
พื้นที่.....ตารางเมตร

ตามแผนผังบริเวณ แบบแปลน รายการประกอบแบบแปลน และรายการคำนวณ

เลขที่..... 0 5 7 0 / 2 5 5 4ที่แนบท้ายใบอนุญาต

ข้อที่ ๓ โดยมี.....บริษัท ทีเอสบี แอนด์ โครงการห้า จำกัด.....เป็นผู้ควบคุมงาน

ข้อที่ ๔ ผู้ได้รับใบอนุญาตต้องปฏิบัติตามเงื่อนไขต่อไปนี้

(๑) ผู้ได้รับใบอนุญาตต้องปฏิบัติตามหลักเกณฑ์ วิธีการ และเงื่อนไขตามที่กำหนดในกฎกระทรวง และ หรือข้อบัญญัติท้องถิ่น ซึ่งออกตามความตามมามาตรา ๘(๑๑) มาตรา ๘ หรือมาตรา ๑๐ แห่งพระราชบัญญัติควบคุมอาคาร พ.ศ. ๒๕๒๒

(๒)

ใบอนุญาตฉบับนี้ให้ใช้ได้.....พ.ศ. 2555.....

ออกให้.....พ.ศ. 2554.....

ค่าใบอนุญาต..... 20บาท

ค่าธรรมเนียมตรวจแบบ..... 70บาท

รวมเป็นเงิน..... 90บาท

2.2 ใบรับรองการก่อสร้างอาคาร ดัดแปลงอาคาร หรือ เคลื่อนย้ายอาคาร(แบบ อ. 6) ของโครงการ



แบบ อ.6

ใบรับรองการก่อสร้างอาคาร ดัดแปลงอาคาร หรือเคลื่อนย้ายอาคาร

เลขที่...19.../ 2550

ใบรับรองฉบับนี้แสดงว่า.....บริษัท พีเอสบีแลนด์ โครงการห้า จำกัด.....เจ้าของอาคาร/ผู้ครอบครองอาคาร อยู่บ้านเลขที่...22/65.....ตรอก/ซอย.....ถนน.....แนบเคหาสน์.....หมู่ที่.....ตำบล/แขวง.....หัวหิน.....อำเภอ/เขต.....หัวหิน.....จังหวัด.....ประจวบคีรีขันธ์.....ได้ทำการ.....ก่อสร้าง.....อาคาร เป็นไปโดยถูกต้องตามที่ได้รับอนุญาตในใบอนุญาตเลขที่.1093/2549...ลงวันที่..20...เดือน.....ธันวาคม....พ.ศ.....2549.....ซึ่งอาคารดังกล่าวเป็นอาคารประเภทควบคุมการใช้ เจ้าพนักงานท้องถิ่นจึงออกใบรับรองให้ดังต่อไปนี้

ข้อ 1 เป็นอาคาร

- (1) ชนิด.....อาคาร A ค.ส.ล. 2 ชั้น.....จำนวน.....3 หลัง.....เพื่อใช้เป็น.....โรงแรม.....โดยมีที่จอดรถที่กลับรถ และทางเข้าออกของรถ จำนวน.....คัน
- (2) ชนิด.....อาคาร B ค.ส.ล. 1 ชั้น มีคานาฟ้า.....จำนวน.....4 หลัง.....เพื่อใช้เป็น.....โรงแรม.....โดยมีที่จอดรถที่กลับรถ และทางเข้าออกของรถ จำนวน.....คัน
- (3) ชนิด.....อาคาร C ค.ส.ล. 1 ชั้น.....จำนวน.....1 หลัง.....เพื่อใช้เป็น.....ห้องประชุม.....โดยมีที่จอดรถที่กลับรถ และทางเข้าออกของรถ จำนวน.....คัน
- (4) ชนิด.....อาคาร D ค.ส.ล. 1 ชั้น.....จำนวน.....1 หลัง.....เพื่อใช้เป็น.....ห้องโถง.....โดยมีที่จอดรถที่กลับรถ และทางเข้าออกของรถ จำนวน.....คัน
- (5) ชนิด.....อาคาร E ค.ส.ล. 1 ชั้น.....จำนวน.....1 หลัง.....เพื่อใช้เป็น.....พักอาศัย.....โดยมีที่จอดรถที่กลับรถ และทางเข้าออกของรถ จำนวน.....คัน
- (6) ชนิด.....สระว่ายน้ำ.....จำนวน.....2 สระ.....เพื่อใช้เป็น.....ที่ออกกำลังกาย.....โดยมีที่จอดรถ ที่กลับรถ และทางเข้าออกของรถ จำนวน.....คัน

ที่บ้านเลขที่.....ตรอก/ซอย.....ถนน.....แนบเคหาสน์.....หมู่ที่.....ตำบล/แขวง.....หัวหิน.....อำเภอ/เขต.....หัวหิน.....จังหวัด.....ประจวบคีรีขันธ์.....โดย.....บริษัท พีเอสบีแลนด์โครงการห้า จำกัด.....เป็นเจ้าของอาคาร และ.....เป็นผู้ครอบครองอาคาร อยู่ในที่ดินโฉนดที่ดินเลขที่/ น.ส.3 เลขที่/ ส.ค.1 เลขที่.....5068, 4956, 4844.....เป็นที่ดินของ.....นางภัทราวดี มีชูธน.....

ข้อ 2 ผู้ได้รับใบรับรองต้องปฏิบัติตามเงื่อนไข ดังต่อไปนี้

(1) ผู้ได้รับใบรับรองต้องปฏิบัติตามหลักเกณฑ์ วิธีการและเงื่อนไขตามที่กำหนดในกฎกระทรวงและหรือ
ข้อบัญญัติท้องถิ่น ซึ่งออกตามความในมาตรา 8 (11) มาตรา 9 หรือมาตรา 10 แห่งพระราชบัญญัติควบคุมอาคาร
พ.ศ. 2522

(2)

ออกให้ ณ วันที่ 5 2550.....

(ลายมือชื่อ).....

2.3 ใบอนุญาตประกอบกิจการโรงแรม(ออกให้เมื่อวันที่ 14 ธันวาคม 2562)

ที่ ปช ๐๔๑๘/๕๑๘



ที่ว่าการอำเภอหัวหิน
ถนนเพชรเกษมแนวใหม่ ปช ๗๗๑๑๐

๒๔ ธันวาคม ๒๕๖๒

เรื่อง การรับใบอนุญาตประกอบธุรกิจโรงแรม

เรียน ผู้ประกอบกิจการโรงแรม พุทธรักษา หัวหิน

ตามที่ท่านได้ยื่นความประสงค์ขอรับใบอนุญาตประกอบธุรกิจโรงแรม ณ ที่ว่าการอำเภอหัวหิน ตามพระราชบัญญัติโรงแรม พ.ศ. ๒๕๕๗ นั้น

บัดนี้ อำเภอหัวหินได้รับแจ้งจากจังหวัดประจวบคีรีขันธ์ ว่าดำเนินการออกใบอนุญาตเรียบร้อยแล้ว จึงขอให้ท่านมารับใบอนุญาตพร้อมชำระค่าธรรมเนียมใบอนุญาต และค่าธรรมเนียมประกอบธุรกิจโรงแรม (รายปี) ตามอัตราที่กำหนดในกฎกระทรวงกำหนดค่าธรรมเนียม หลักเกณฑ์และวิธีชำระค่าธรรมเนียมสำหรับการประกอบธุรกิจโรงแรม พ.ศ. ๒๕๕๑ ตั้งแต่วันที่ ๒๔ ธันวาคม ๒๕๖๒ - ๓๑ มกราคม ๒๕๖๓ ตั้งแต่เวลา ๐๘.๓๐ - ๑๖.๓๐ น. ณ ที่ทำการปกครองอำเภอหัวหิน ชั้น ๒

จึงเรียนมาเพื่อทราบ

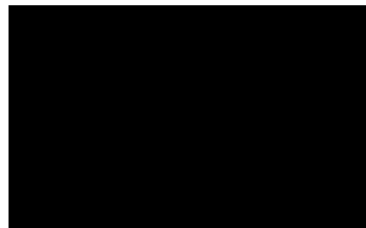

ที่ทำการปกครองอำเภอหัวหิน
กลุ่มงานบริหารงานปกครอง
โทร. ๐-๓๒๖๕-๒๙๒๗ ต่อ ๑๒



ทะเบียนเลขที่..... ๐๐๑

ใบอนุญาตเลขที่..... ๕๘/๒๕๖๒

กระทรวงมหาดไทย

ใบอนุญาตประกอบธุรกิจโรงแรม

ใบอนุญาตฉบับนี้ให้ไว้เพื่อแสดงว่า บริษัท พีเอสบี แลนด์ โครงการห้า จำกัด
โดย น.ส.แววดี ศรีไตรรัตน์

ได้รับอนุญาตให้ประกอบธุรกิจโรงแรมตามมาตรา ๑๕ แห่งพระราชบัญญัติ
โรงแรม พ.ศ. ๒๕๔๗ โดยใช้ชื่อภาษาไทยว่า พุทธรักษา หัวหิน

ชื่อภาษาต่างประเทศ (ถ้ามี)..... PUTAHRACSA HUA HIN

โรงแรมประเภท..... ๓ จำนวนห้องพัก..... ๕๘ ห้อง

สถานที่ตั้ง เลขที่ ๒๒/๖๔,๔๑/๗ ถนนแนบเคหาสน์ ตำบลหัวหิน

อำเภอหัวหิน จังหวัดประจวบคีรีขันธ์

ตั้งแต่วันที่ ๗ เดือน ธันวาคม พ.ศ. ๒๕๖๐ ถึง วันที่ ๖ เดือน ธันวาคม พ.ศ. ๒๕๖๕

ออกให้

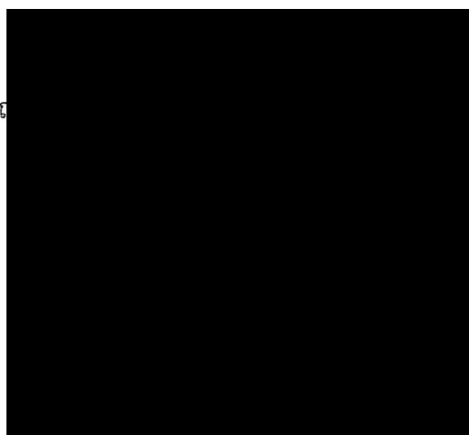

คำเตือน

- (๑) ใบอนุญาตนี้ให้ใช้กับโรงแรมที่ระบุชื่อไว้ในใบอนุญาตเท่านั้น โดยให้แสดงใบอนุญาตไว้ในที่เปิดเผยและเห็นได้โดยง่าย
- (๒) ผู้รับอนุญาตจะต้องไม่กระทำการฝ่าฝืนข้อห้ามตามพระราชบัญญัติโรงแรม พ.ศ. ๒๕๔๗ และจะต้องปฏิบัติตามหลักเกณฑ์และเงื่อนไขแห่งพระราชบัญญัตินี้ดังกล่าว รวมทั้งกฎกระทรวงและประกาศกระทรวงที่เกี่ยวข้องโดยเคร่งครัด
- (๓) ผู้รับอนุญาตจะต้องไม่ดำเนินกิจการในลักษณะที่เป็นการขัดต่อความสงบเรียบร้อย หรือศีลธรรมอันดีของประชาชน
- (๔) กรณีที่ผู้รับอนุญาตละเลยหรือกระทำการฝ่าฝืนเงื่อนไขดังกล่าวข้างต้นจะต้องถูกดำเนินคดีอาญาหรือโทษปรับทางปกครองตามที่กฎหมายบัญญัติ และนายทะเบียนมีอำนาจสั่งพักใช้ใบอนุญาต หรือสั่งเพิกถอนใบอนุญาตแล้วแต่กรณี
- (๕) ให้ยื่นขอต่ออายุใบอนุญาตก่อนวันที่ใบอนุญาตสิ้นอายุ หากยื่นคำขอไม่ทันตามกำหนดดังกล่าวให้ยื่นได้อีกภายใน ๖๐ วันนับแต่วันที่ใบอนุญาตสิ้นอายุ แต่ทั้งนี้ต้องชำระค่าปรับเพิ่มอีกร้อยละ ๒๐ ของค่าธรรมเนียมใบอนุญาต หากพ้นกำหนดหกสิบวันต้องขออนุญาตใหม่

บันทึกนายทะเบียน

.....

.....

.....

.....

.....

.....

.....

.....

2.4 สำเนาโฉนดที่ดินของโครงการ จากรายงานผลกระทบ สิ่งแวดล้อมเบื้องต้น

11 มกราคม 2549

เรื่อง ยินยอมให้ใช้ประโยชน์ที่ดิน เพื่อใช้ก่อสร้างโครงการ "พุทธรักษา หัวหิน" เฟส 1
เรียน กรรมการผู้จัดการ บริษัท พีเอสบี แลนด์ โครงการห้า จำกัด

ด้วยข้าพเจ้า นางภัทราวดี มีชูธน ผู้มีกรรมสิทธิ์ในที่ดินโฉนดที่ดินเลขที่ 4956 เลขที่ดิน 3 หน้าสำรวจ 2511 มีเนื้อที่ 2-3-58.4 ไร่ , โฉนดที่ดินเลขที่ 4844 เลขที่ดิน 1 หน้าสำรวจ 2565 มีเนื้อที่ 1-3-35.7 ไร่ และโฉนดที่ดินเลขที่ 5058 เลขที่ดิน 2 หน้าสำรวจ 2713 มีเนื้อที่ 1-1-52.4 ไร่ ตั้งอยู่ที่ เทศบาลเมืองหัวหิน ตำบลหัวหิน อำเภอหัวหิน จังหวัดประจวบคีรีขันธ์

โดยข้าพเจ้า มีความยินยอมให้ บริษัท พีเอสบี แลนด์ โครงการห้า จำกัด ทำการใช้ประโยชน์ที่ดินของข้าพเจ้าตามโฉนดที่ดินเลขที่ดังกล่าวข้างต้น เพื่อใช้ก่อสร้างโครงการ "พุทธรักษา หัวหิน" เฟส 1 ได้ตลอดไป

จึงเรียนมาเพื่อโปรดทราบ

ขอแสดงความนับถือ

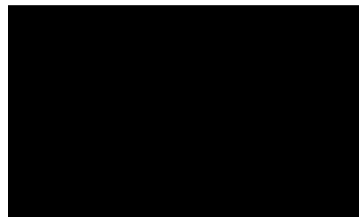

(น.ส. ๔ จ.)



ตำแหน่งที่ดิน ๕๓ ๓. ๗๐๘
ระวาง ๑๐ ๔. ๗๐๘

เลขที่ดิน ๓

หน้าสำรวจ ๒๕๑๑

ตำบล หัวหิน

โฉนดที่ดิน

เลขที่ ๕๓๕๖

เล่ม ๕๐ หน้า ๒๖

อำเภอ หัวหิน

จังหวัด ประจวบคีรีขันธ์

โฉนดที่ดิน

เป็นหนังสือสำคัญแสดงกรรมสิทธิ์

จกโดยอาศัยอำนาจตามประมวลกฎหมายที่ดิน

ให้แก่ นางรัชชกิติ ฝัฒน

สัญชาติ ไทย

อยู่บ้านเลขที่ ๓๔/๕ หมู่ที่ ๓

ถนน

ชื่อเขตการปกครอง

ตำบล หัวหิน

อำเภอ หัวหิน

จังหวัด ประจวบคีรีขันธ์

ที่ดินแปลงนี้เนื้อที่ประมาณ ๒ ไร่ ๓ งาน ๕๔ ๑๐ ตารางวา

มาตราส่วนในระวาง ๑: ๕๐๐

(แสดงให้ทราบถึงพื้นที่แปลงที่ดินที่แสดงในแผนที่)

รูปแบบที่

มาตราส่วน ๑: ๑๐๐๐

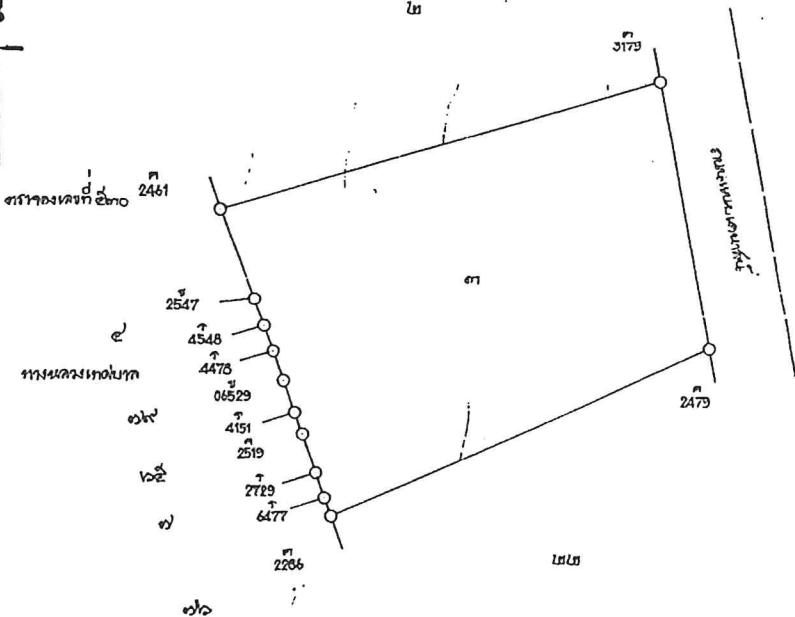

จก น. น. น. น. น.

พื้นที่ทั้งหมด

(นางสิริวัน)

๓๐๙

163391

2541

หน้า
หน้า
หน้า



โฉนดที่ดิน
 เลขที่ ๕๕๕๕
 แปลง ๕๕ หน้า ๕๕
 อำเภอ หาดหิน
 จังหวัด เพชรบูรณ์

เป็นหนังสือสำคัญแสดงกรรมสิทธิ์
ออกโดยอาศัยอำนาจตามประมวลกฎหมายที่ดิน

[illegible]

มาตราส่วนในระนาบ ๑:๕๐๐ รูปแนบที่ ๑



สารบัญจดทะเบียน

จดทะเบียน วันที่ เดือน ปี	ประเภท การ จดทะเบียน	ผู้ให้สัญญา	ผู้รับสัญญา	แนบ ตามสัญญา			แนบ สัญญา			รวม เลขที่ จดทะเบียน	เจ้าพนักงาน ลงนามจริง ประเภท
				ย ก	จ น	ค ว ร	ย ก	จ น	ค ว ร		
วันที่ ๑๐๑	ผู้ให้	ผู้รับสัญญา	ผู้รับสัญญา	๑	๓	๓	๑	-	-	-	
ผู้รับ	ผู้รับ	(ผู้รับ)	ผู้รับสัญญา								
ผู้รับ	ผู้รับ	(ผู้รับ)	ผู้รับสัญญา								
วันที่ ๑๐๒	ผู้ให้	ผู้รับสัญญา	ผู้รับสัญญา	๑	๓	๓	๑	-	-	-	
ผู้รับ	ผู้รับ	(ผู้รับ)	ผู้รับสัญญา								
ผู้รับ	ผู้รับ	(ผู้รับ)	ผู้รับสัญญา								

ใบแนทาน



(น.ส. ๔ จ.)

ตำแหน่งที่ดิน
ระวาง ๕๓๓ } ๗
เลขที่ดิน ๒๕
หน้าสำรวจ ๒๗๑๓
ตำบล หัวหิน

โฉนดที่ดิน
เลขที่ ๕๐๖๔
เล่ม ๕๖ หน้า ๖๔
อำเภอ หัวหิน
จังหวัด ประจวบคีรีขันธ์

โฉนดที่ดิน

เป็นหนังสือสำคัญแสดงกรรมสิทธิ์
ออกโดยอาศัยอำนาจตามประมวลกฎหมายที่ดิน

ให้แก่ คุณหญิงศรีจันทร์ (น้อง บุญขาด) สืบจาก ไทย อยู่บ้านเลขที่ ๓๖ หมู่ที่ ๑
ถนน เพชรบุรี ตำบล ถนนเพชรบุรี อำเภอ พญาไทย จังหวัด กรุงเทพมหานคร
ที่ดินแปลงนอกประมาณ ๑ ไร่ ๑ งาน ๕๖ ๒/๑๐ ตารางวา
(พื้นที่นอกประมาณที่ดินโฉนดที่ดินฉบับที่ ๕๐๖๔)
มาตราส่วนในระวาง ๑:๕๐๐ รูปแบบที่ มาตราส่วน ๑:๕๐๐

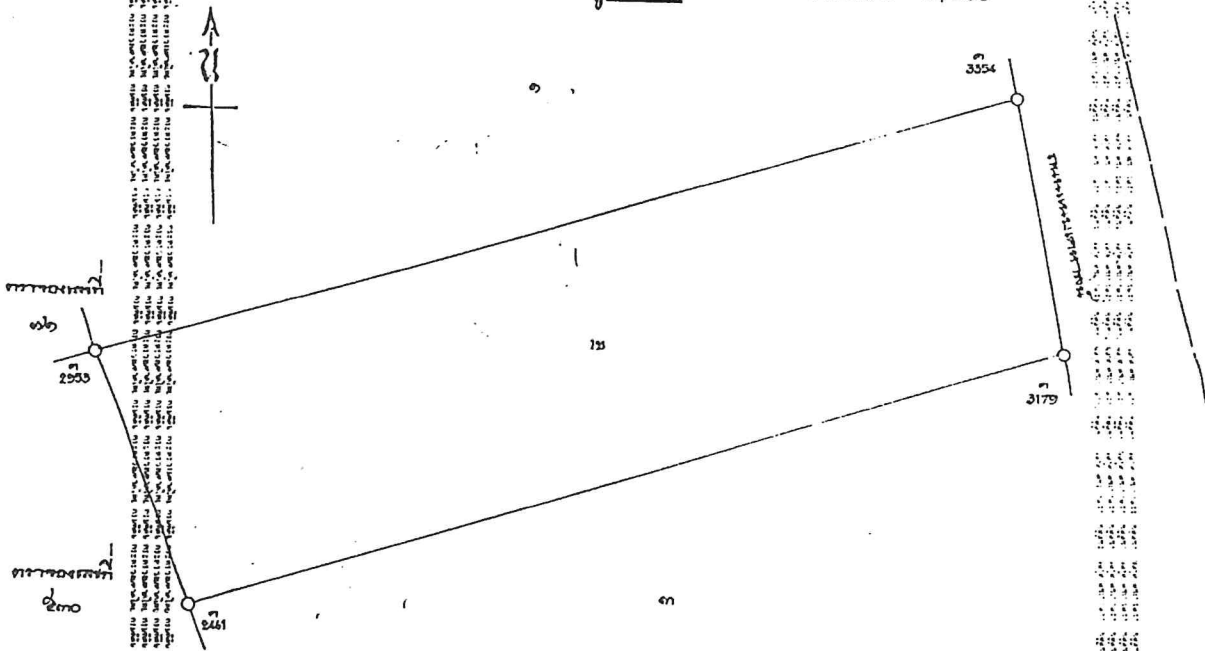

ออก ณ วันที่ ๒๒ สิงหาคม เดือน พฤษภาคม พุทธศักราช ๒๕๐๖ ณ อำเภอหัวหิน จังหวัดประจวบคีรีขันธ์

สารบัญจุดทะเลเขมร

จดทะเบียน วัน เดือน ปี	ประเภท การ จดทะเบียน	ผู้ ให้สัญญา	ผู้ รับสัญญา	แนบ ตามสัญญา		แนบ หลังแล้ว		รวม เลขที่ โฉนดที่ดิน	เจ้าพนักงาน ลงนาม ประจำ สำนักงานที่ดิน
				ไว้ งาน	ต่อ หน้า ไว้	ไว้ งาน	ต่อ หน้า ไว้		
" โฉนดที่ดิน	ยื่น	เดิมออก	ให้	มี	โฉนด	ไว้	งาน	ต่อ	หน้า
วันที่ ๒๕	๒๕๖๑	นางสาว	นางสาว	๑	๐	๒๕๖๑	๑๐		
๒๕๖๑	๒๕๖๑	๒๕๖๑	๒๕๖๑						

2.5 สำเนาโฉนดที่ดินของโครงการ ฉบับปัจจุบัน



เขนตทตต

पुनर्विचार

174 202 1147-22

បំណែង ឯកសារ

المجلس الأعلى للدراسات الإسلامية

โชนิต์ตัน

เป็นหนังสือสำคัญแสดงกรรมสิทธิ์

จอกโดยอาศัยอำนาจตามประมวลกฎหมายที่ดิน

[illegible]

รูปแผนที่

បាតកាយ ០៥០

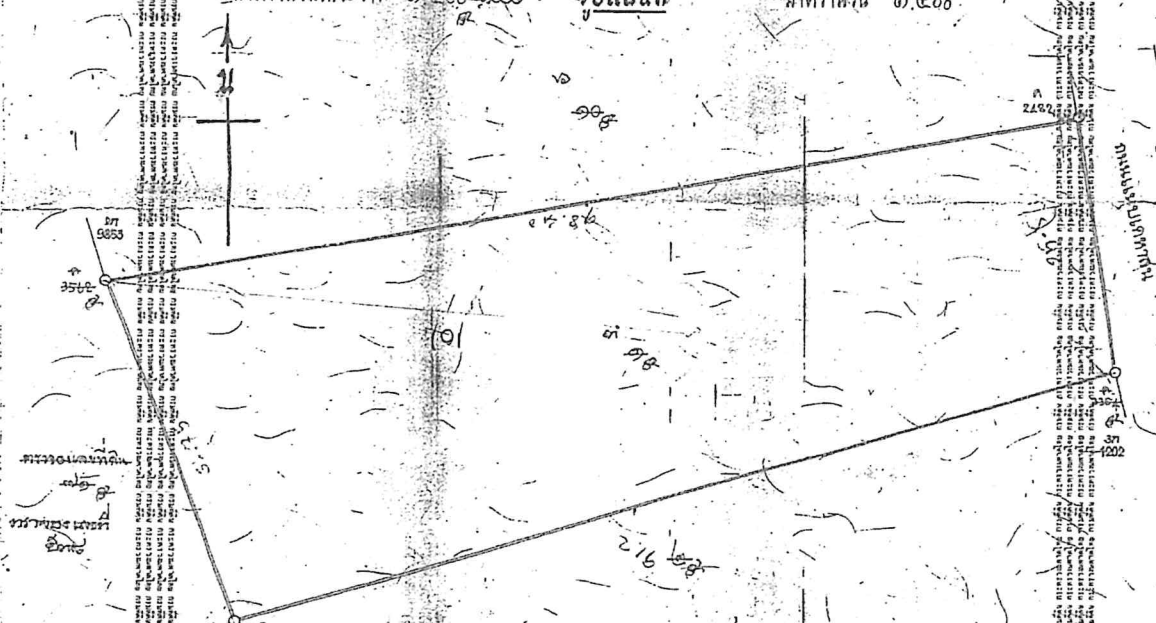

สารบัญจุดทะเลเขื่อน

จดทะเบียน วันที่	ประเภท การ จดทะเบียน	ผู้ให้สัญญา	ผู้รับสัญญา	เมื่อหมด ตามสัญญา			เมื่อหมด คงเหลือ			รายการ เลขที่ต้น ฉบับคดี	เจ้าพนักงานทูล ลงลายมือชื่อ ประทับตรา
				ปี	จำนวน	รวม	ปี	จำนวน	รวม		
วันที่ ๓๐	ผู้ให้เช่า	นางสาวสมใจ สอนาน	Madamman	๑	๓	๓๕ ^๒ / _{๑๐}	-	-	-		
พจนม.	เช่า	(อยู่คน)	มีเงินฝากธนาคาร								
พ.ศ. ๒๔๗๗	ค่าน้ำใช้ ค่าน้ำประปา ค่าน้ำร้อนน้ำเย็น ค่าน้ำไฟฟ้า ค่าน้ำโทรศัพท์ ค่าน้ำประปา ค่าน้ำร้อนน้ำเย็น ค่าน้ำโทรศัพท์		(ผู้ให้เช่าและลูกจ้าง)								
วันที่ ๓๐	ผู้ให้เช่า	Madamman	Madamman	๑	๓	๓๕ ^๒ / _{๑๐}	-	-	-		
พจนม.	เช่า	มีเงินฝากธนาคาร									
พ.ศ. ๒๔๗๗	ค่าน้ำใช้ ค่าน้ำประปา ค่าน้ำร้อนน้ำเย็น ค่าน้ำไฟฟ้า ค่าน้ำโทรศัพท์ ค่าน้ำประปา ค่าน้ำร้อนน้ำเย็น ค่าน้ำโทรศัพท์		(ผู้ให้เช่าและลูกจ้าง)								
วันที่ ๔	จำนองเป็น	นางภักดิ์วดี มีซอน	ธนาคารกรุงศรีอยุธยา	1	3	35 ² / ₁₀	-	-	-		
เมษายน	ประกันรวม		จำกัด (มหาชน)								
พ.ศ. 2549	ทำโฉนด		ผู้รับจำนอง								
วันที่ 28	เงินจาก	นางภักดิ์วดี มีซอน	ธนาคารกรุงศรีอยุธยา	1	3	35 ² / ₁₀	-	-	-		
สิงหาคม	จำนองเป็น		จำกัด (มหาชน)								
พ.ศ. 2550	ประกันครึ่ง		ผู้รับจำนอง								
	หนึ่งรวม										
	ทำโฉนด										
วันที่ 26	ให้	นางภักดิ์วดี มีซอน	นางสาววาวดี	1	3	35 ² / ₁₀	-	-	-		
มิถุนายน	(ระหว่างจำนอง		ศรีไตรรัตน์								
พ.ศ. 2558	รวมทำโฉนด										

สารบัญจุดทะเลเขื่อน

[illegible]

ใบแทน

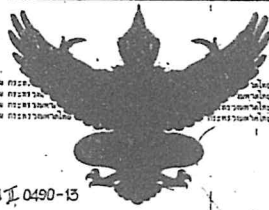

000000001816173

(น.ส. ๔ จ.)

ตำแหน่งที่ดิน

ราชการ ๓๐๓ ๔ 4934 1 0490-13

เลขที่ดิน ๕

หลักสำรวจ ๒๗๑๓

ตำบล หัวหิน

โฉนดที่ดิน

เลขที่ ๕๐๖๗

เล่ม ๕๖ หน้า ๖๘

อำเภอ หัวหิน

จังหวัด ประจวบคีรีขันธ์

โฉนดที่ดิน

เป็นหนังสือสำคัญแสดงกรรมสิทธิ์

อสังหาริมทรัพย์ตามประมวลกฎหมายที่ดิน

ให้แก่ ดุจดนัยพร พงษ์สุพรรณ (น้อง บุษบชาติ) สัญชาติ ไทย อยู่บ้านเลขที่ ๓๖ หมู่ที่ ๕

ถนน เพชรบุรี

ตำบล ตันนพพชรบุรี อำเภอ พญาไพร จังหวัด กรุงเทพมหานคร

ที่ดินแปลงนอกประเภท ๑-๕๐๐ ตารางวา (พื้นที่งานหนักบริเวณที่ดินสาธารณะ)

ภาคส่วนในราคา ๑.๕๐๐ ๓๐๐๐ रुपแนท

ภาคส่วน ๑.๕๐๐

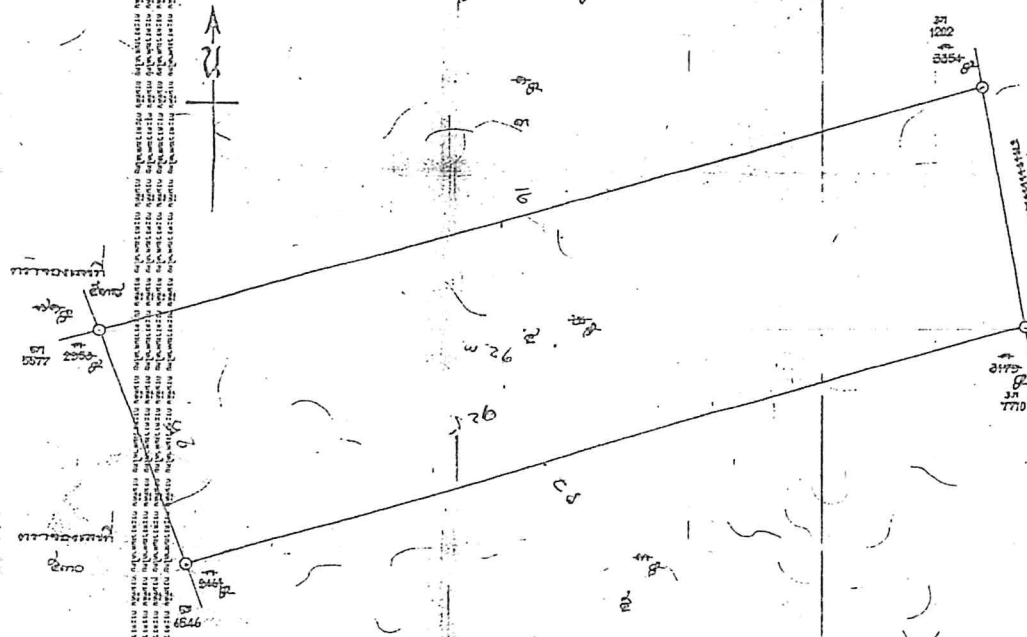

ออก ณ วันที่ ๑๕ ธันวาคม ๒๕๖๓

ลงนามนายร้อยลำลิมแก้ว

สารบัญจดทะเบียน

จดทะเบียน วัน เดือน ปี	ประเภท การ จดทะเบียน	ผู้ให้สัญญา	ผู้รับสัญญา	เนื้อที่ ตามสัญญา			เนื้อที่ คงเหลือ			ราคา ที่ดิน โฉนดที่ดิน ใหม่	เจ้าพนักงานที่ดิน ลงลายมือชื่อ ประจำเขต
				ไร่	งาน	ท	ไร่	งาน	ท		
"โฉนดที่ดินฉบับเดิมออกให้เมื่อวันที่สิบหก เดือน กุมภาพันธ์ พุทธศักราชสองพันห้าร้อยแปด"											
วันที่ ๒๐ มิถุนายน พ.ศ. ๒๕๑๕	ขาย	อภินันท์สุพรรณธเนศ (น้อง บรมนาค)	นางสาวกัญญาพรรณ มิตรธนา	๑	๑	๕๕ ๙๐	-	-	-	(ทงชื่อ) ชานไม่ออก	
วันที่ ๒ ตุลาคม พ.ศ. ๒๕๓๕	๑๓	นางสุภาพร ศิริประภคศิริธรรม	นางกัทวดี มีธนา	๑	๑	๕๕ ๙๐	-	-	-		
วันที่ ๔ เมษายน พ.ศ. ๒๕๔๑	จำนองเป็น ประกันรวม หาโฉนด	นางกัทวดี มีธนา	ธนาคารกรุงศรีอยุธยา จำกัด (มหาชน) บุรีรัมย์	๑	๑	๕๕ ๙๐	-	-	-		
วันที่ ๒๘ สิงหาคม พ.ศ. ๒๕๕๐	เงินจาก จำนองเป็น ประกันรวม หาโฉนด	นางกัทวดี มีธนา	ธนาคารกรุงศรีอยุธยา จำกัด (มหาชน) บุรีรัมย์	๑	๑	๕๕ ๙๐	-	-	-		
วันที่ ๒๖ มิถุนายน พ.ศ. ๒๕๕๘	ให้ (ระหว่างจำนอง) รวมหาโฉนด	นางกัทวดี มีธนา	นางสาวแววดี ศรีไกรรัตน์	๑	๑	๕๕ ๙๐	-	-	-		

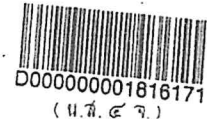

D0000000001816171
(H.N. 47.)

(นางศิริพันธ์)



สารบัญจดทะเบียน

จดทะเบียน วัน เดือน ปี	ประเภท การ จดทะเบียน	ผู้ให้สัญญา	ผู้รับสัญญา	แนบ ตามสัญญา			แนบ คงเหลือ			รายการ เงินที่ โอนคืน ใหม่	จำนวนเงิน จ่าย ชำระ	จำนวนเงิน ชำระ
				ปี	งาน	ตัว ท	ปี	งาน	ตัว ท			
วันที่ 4 เมษายน พ.ศ. 2549	จำนองเงิน ประกันรวม ทำโฉนด	นางภพรากี มีธอน	ธนาคารกรุงศรีอยุธยา จำกัด (มหาชน) ผู้รับจำนอง	2	3	572 10	-	-	-			
วันที่ 28 สิงหาคม พ.ศ. 2550	เงินกู้จาก จำนองเงิน ประกัน ที่หนึ่งรวม ทำโฉนด	นางภพรากี มีธอน	ธนาคารกรุงศรีอยุธยา จำกัด (มหาชน) ผู้รับจำนอง	2	3	572 10	-	-	-			
วันที่ 26 มิถุนายน พ.ศ. 2558	ให้ (ระหว่างจำนอง) รวมทำโฉนด	นางภพรากี มีธอน	นางสาวแววดี ศิริไตรรัตน์	2	3	572 10	-	-	-			